SATZUNG ÜBER DEN BEBAUUNGSPLAN NR. 25 DER GEMEINDE KALKHORST FÜR EINEN TEILBEREICH SÜDWESTLICH DER ORTSLAGE GROß SCHWANSEE NÖRDLICH DES WEGES ZUM STRAND

TEIL A - PLANZEICHNUNG

Es gilt die Verordnung über die baulliche Nutzung der Grundstücke (Baunutzungsverordnung - BauNVO) in der Fassung der Bekanntmachung vom 21. November 2017 (BGBl. I S. 3786).
Es gilt die Planzeichenverordnung (PlanZV) vom 18. Dezember 1990 (BGBl. I S. 1991) in der Fassung vom 21. November 2017 durch Artikel 3 des Gesetzes vom 04. Mai 2017 (BGBl. I S. 1057).

M 1 : 1.000
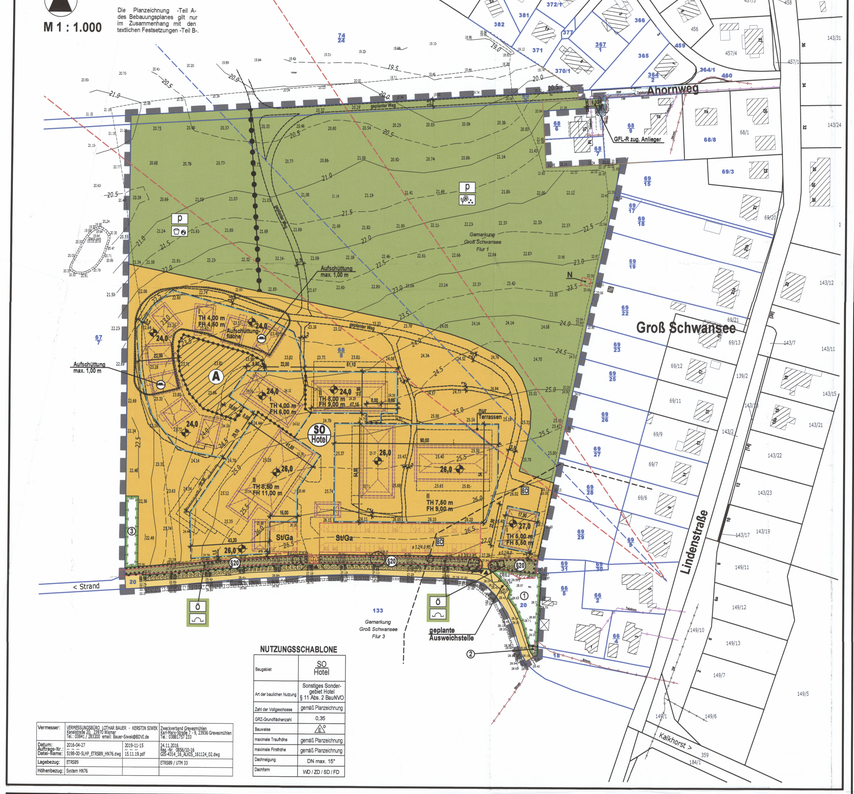
Die Planzeichnung -Teil A- des Bebauungsplanes gilt nur im Zusammenhang mit den textlichen Festsetzungen -Teil B-.