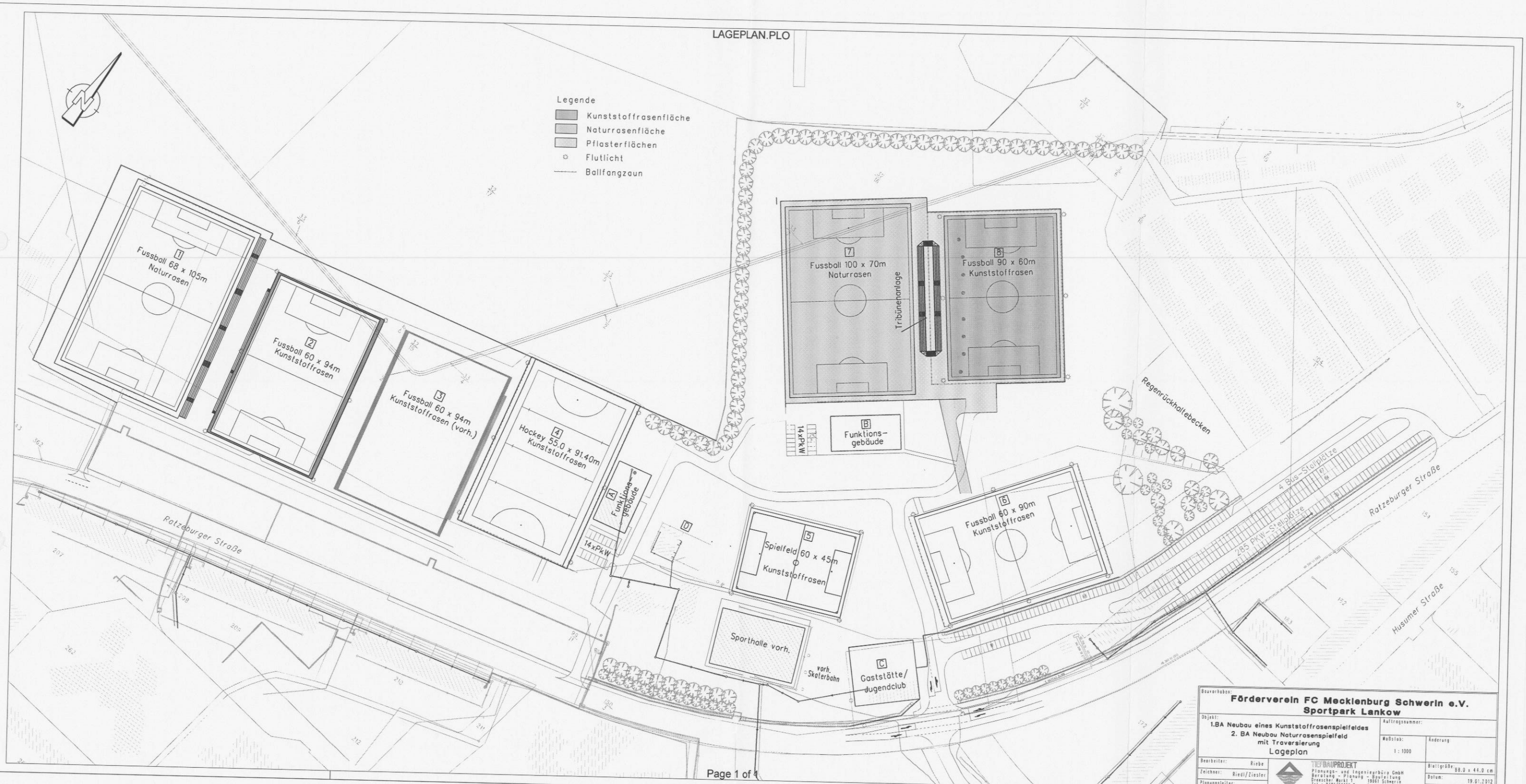
Legende
Kunststoffrasenfläche
Naturrasenfläche
Pflasterflächen
Flutlicht
Ballfangzaun
1 Fussball 68 x 105m Naturrasen
2 Fussball 60 x 94m Kunststoffrasen
3 Fussball 60 x 94m Kunststoffrasen (vorh.)
4 Hockey 55,0 x 91,40m Kunststoffrasen
7 Fussball 100 x 70m Naturrasen
Tribünenanlage
8 Fussball 90 x 60m Kunststoffrasen
B Funktions-gebäude
14xPkW
A Funktions-gebäude
14xPkW
D
5 Spielfeld 60 x 45m Kunststoffrasen
Sporthalle vorh.
vorh. Skaterbahn
C Gaststätte/ Jugendclub
6 Fussball 60 x 90m Kunststoffrasen
Regenrückhaltebecken
4 Bus-Stellplätze
285 PKW-Stellplätze
Ratzeburger Straße
Husumer Straße
Ratzeburger Straße
Bauvorhaben:
Förderverein FC Mecklenburg Schwerin e.V.
Sportpark Lankow
Objekt:
1.BA Neubau eines Kunststoffrasenspielfeldes
2. BA Neubau Naturrasenspielfeld
mit Traversierung
Lageplan
Auftragsnummer:
Maßstab: 1 : 1000
Änderung
Bearbeiter: Riebe
Zeichner: Riedl/Ziesler
Planungsleiter:
TIEFBAUPROJEKT
Planungs- und Ingenieurbüro GmbH
Beratung - Planung - Bauleitung
Dreesche: Markt 1 19061 Schwerin
Tel.: 03863/54466-0 Fax.: 03863/3922175
E-mail: tiefbauprojekt.schwerin@t-online.de
Blattgröße: 88,0 x 44,0 cm
Datum: 19.01.2012
Unterl./Zeichn.Nr.:
D:\Riebe\Sportpark Lankow\FC Meckl\TieBA\Lageplan.Plo